Инструкция

Эллиптический эргометр Carbon Fitness E907

Полезные ссылки:

Эллиптический эргометр Carbon Fitness E907 - смотреть на сайте

Эллиптический эргометр Carbon Fitness E907 - читать отзывы

CARBON E907 Эллиптический эргометр

Цена: 35 090 руб.

Склад: Москва - Ожидается, 31.03.2021

Carbon E907 с электромагнитной системой нагружения относится к классу тяжелых крупногабаритных эллиптических эргометров для домашнего применения. Его отличает мощная рамная конструкция из усиленного профиля, выдерживающая вес пользователя до 140 кг. Система нагружения построена на базе классического заднего привода. Электромагнитная система нагружения по технологии optiSTEP™ обеспечивает биомеханически правильное педалирование и корректное распределение нагрузки по всей траектории движения. Качество кручения также обеспечивается мощным сбалансированным маховиком с инерционным весом 26 кг и трехкомпонетным дисковым педальным узлом. Длина шага составляет внушительные 48 см. - по этому параметру E907 приближается к тренажерам профессионального уровня. Расстояние между педалями (так называемый "малый Q-Фактор S.Q.F.™") составляет всего 19 см. - это одно из самых минимальных значений для эллипсоидов с задним приводом. Чем меньше такое значение, тем больше тренировка на тренажере приближена к естественным движениям во время бега.

Тренировочный компьютер представлен черно-белым LCD-дисплеем диагональю 14.5 см. с профилем тренировки. В программный пакет входят 8 предустановленных программ, направленных на тренировку скоростных качеств, выносливости, укрепления сердечно-сосудистой системы и похудания. Помимо предустановленных программ, можно воспользоваться самостоятельно регулируемым ручным режимом, а также создать 4 собственные программы. Для тренировок с контролем пульса существуют 4 пульсозависимые программы с предустановленными значениями 60%, 75% и 85% и 100% от целевого максимального пульса. Эргонометрическая функция (ватты) позволяет зафиксировать необходимый уровень нагрузки – он останется постоянным вне зависимости от скорости вращения педалей. Оценить состояние своего организма можно по таким показателям как BMR (Индекс метаболизма), BMI (Индекс массы тела) и Body Type (тип телосложения). По завершении тренировки функция Recovery оценит способность сердечно-сосудистой системы к восстановлению.

К числу дополнительных характеристик эллипсоида относятся такие опции как транспортировочные ролики и компенсаторы неровностей пола. Таким образом, переместить изделие из одного места в другое не составит большого труда даже для хрупкой девушки, а компенсаторы позволят отрегулировать положение ножек на неровной поверхности.

Назначение	домашнее
Рама	усиленная с однослойной покраской
Система нагружения	электромагнитная optiSTEP™
Кол-во уровней нагрузки	24 (20-300 Ватт)
Маховик	инерционный вес 26.0 кг. (собственный вес 11.8 кг.)
Педальный узел	трехкомпонентный дисковый
Педали	антискользящие, увеличенного размера
Расстояние между педалями	19 см (малый Q-Фактор S.Q.F.™)
Длина шага	480 мм.
Наклон	нет
Измерение пульса	сенсорные датчики
Консоль	черно-белый LCD-дисплей диагональю 14.5 см. с профилем тренировки
Показания консоли	профиль программ, время, дистанция (за тренировку/общая), скорость, калории, фитнес-тест (Recovery), жироанализатор (Body Fat(%)/Body Type/BMR/BMI)
Кол-во программ	19 (в т.ч. пульсозависимые)
Спецификации программ	ручной режим, пересеченная местность, долина, холм, гора, выносливость, снижение веса, интервалы, сжигание жира, Ватт-программа, Body Fat, 4 пульсозависимые, 4 пользовательские
Статистика тренировок	нет
Мультимедиа	нет
Интеграция	нет
Интернет	нет
Многоязычный интерфейс	нет
Язык(и) интерфейса	английский
Вентилятор	нет
Транспортировочные ролики	есть
Компенсаторы неровностей пола	есть
Складывание	нет
Размер в рабочем состоянии (Д*Ш*В)	147*62*160 см.
Размер в упаковке (Д*Ш*В)	118*28*49 см.
Вес нетто	44 кг.
Вес брутто	49 кг.
Макс. вес пользователя	140 кг.
Питание	сеть 220 Вольт
Энергосбережение	есть
Гарантия	1 год
Производитель	Neotren GmbH, Германия
Страна изготовления	КНР

Теги: Домашние эллиптические тренажеры, Эллиптические тренажеры Carbon

Трехкомпонентный дисковый педальный узел

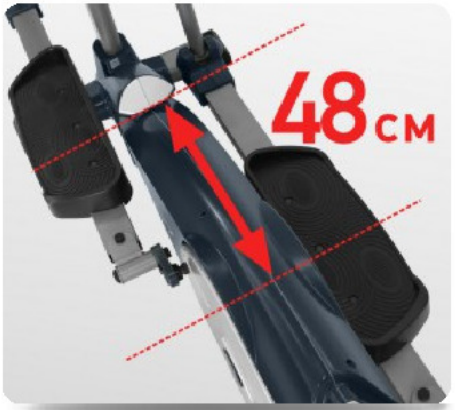

Длина шага 48 см.

Расстояние между педалями (Q-Фактор S.Q.F.) 19 см.

Антискользящие педали увеличенного размера

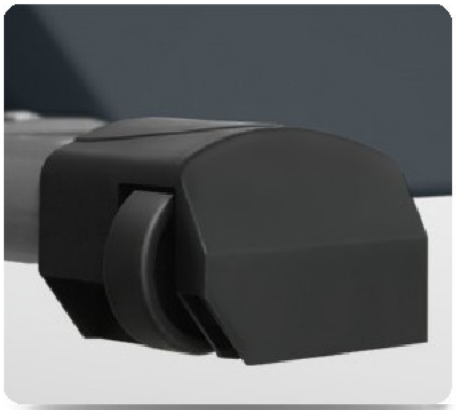

Транспортировочные ролики

Компенсаторы неровностей пола

Сенсорные датчики пульса

Пульсозависимые программы

Оценка восстановления организма (Recovery)

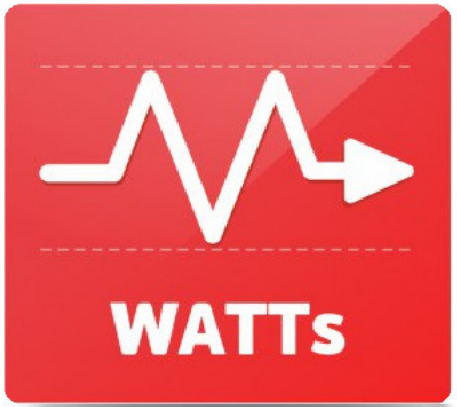

Программа постоянного усилия (Ватт-программа)

Жироанализатор (Body Fat)