Инструкция

Эллиптический тренажер Carbon Fitness E407

Полезные ссылки:

Эллиптический тренажер Carbon Fitness E407 - смотреть на сайте

Эллиптический тренажер Carbon Fitness E407 - читать отзывы

CARBON E407 Эллиптический тренажер

Цена: 31 390 руб.

Склад: Москва - Ожидается, 31.03.2021

Carbon E407 с магнитной системой нагружения относится к классу тяжелых крупногабаритных эллиптических тренажеров для домашнего применения. Его отличает мощная рамная конструкция из усиленного профиля, выдерживающая вес пользователя до 140 кг. Система нагружения построена на базе классического заднего привода. Магнитная система нагружения по технологии optiSTEP™ обеспечивает биомеханически правильное педалирование и корректное распределение нагрузки по всей траектории движения. Качество кручения также обеспечивается мощным сбалансированным маховиком с инерционным весом 26 кг. и трехкомпонетным дисковым педальным узлом. Длина шага составляет внушительные 48 см. - по этому параметру E407 приближается к тренажерам профессионального уровня. Расстояние между педалями (так называемый "малый Q-Фактор S.Q.F.™") составляет всего 19 см. - это одно из самых минимальных значений для эллипсоидов с задним приводом. Чем меньше такое значение, тем больше тренировка на тренажере приближена к естественным движениям во время бега.

Тренировочный компьютер представлен черно-белым LCD-дисплеем диагональю 14.5 см. На экран выводятся все основные параметры тренировки - время, дистанция, скорость, калории, обороты в мин., пульс, а также температура внешней среды. Нагрузка регулируется механическим путем в 8 положениях. По завершении тренировки функция Recovery оценит способность сердечно-сосудистой системы к восстановлению.

К числу дополнительных характеристик эллипсоида относятся такие опции как транспортировочные ролики и компенсаторы неровностей пола. Таким образом, переместить изделие из одного места в другое не составит большого труда даже для хрупкой девушки, а компенсаторы позволят отрегулировать положение ножек на неровной поверхности.

Назначение	домашнее
Рама	усиленная с однослойной покраской
Система нагружения	магнитная optiSTEP™
Кол-во уровней нагрузки	8
Маховик	инерционный вес 26.0 кг. (собственный вес 11.8 кг.)
Педальный узел	трехкомпонентный дисковый
Педали	антискользящие, увеличенного размера
Расстояние между педалями	19 см. (малый Q-Фактор S.Q.F.™)
Длина шага	480 мм.
Наклон	нет
Измерение пульса	сенсорные датчики
Консоль	черно-белый LCD-дисплей диагональю 14.5 см.
Показания консоли	время, дистанция, скорость, калории, обороты в мин., пульс, фитнес-тест (Recovery), жироанализатор (Body Fat(%)/Body Type/BMR/BMI), температура воздуха
Кол-во программ	программы отсутствуют
Статистика тренировок	нет
Мультимедиа	нет
Интеграция	нет
Интернет	нет
Многоязычный интерфейс	нет
Язык(и) интерфейса	английский
Вентилятор	нет
Транспортировочные ролики	есть
Компенсаторы неровностей пола	есть
Складывание	нет
Размер в рабочем состоянии (Д*Ш*В)	147*62*160 см.
Размер в упаковке (Д*Ш*В)	118*28*49 см.
Вес нетто	44 кг.
Вес брутто	49 кг.
Макс. вес пользователя	140 кг.
Питание	не требует подключения к сети
Энергосбережение	есть
Гарантия	1 год
Производитель	Neotren GmbH, Германия
Страна изготовления	КНР

Теги: Домашние эллиптические тренажеры, Эллиптические тренажеры Carbon

Трехкомпонентный дисковый педальный узел

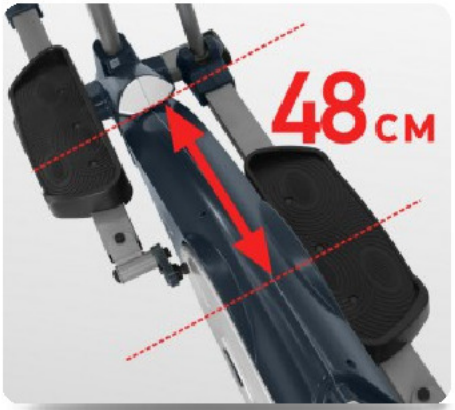

Длина шага 48 см.

Расстояние между педалями (Q-Фактор S.Q.F.) 19 см.

Антискользящие педали увеличенного размера

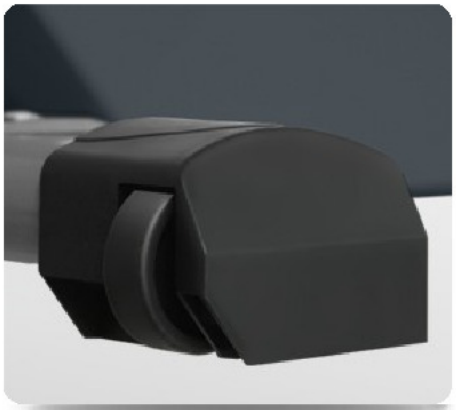

Транспортировочные ролики

Компенсаторы неровностей пола

Сенсорные датчики пульса

Оценка восстановления организма (Recovery)

Жироанализатор (Body Fat)