

Инструкция

Массажное кресло Ergonova Organic Lux X Beige

Полезные ссылки:

[Массажное кресло Ergonova Organic Lux X Beige - смотреть на сайте](#)

ERGONOVA

Organic LUX

Массажное кресло

Руководство пользователя

Поздравляем с приобретением массажного кресла Ergonova Organic LUX! Вы сделали важный шаг для своего здоровья и хорошего самочувствия. Чтобы пользоваться им как можно дольше, получить максимум от его функционала и избежать трудностей, пожалуйста, полностью прочитайте содержание этого руководства и при необходимости используйте его в будущем.

Мы оставляем за собой право внести изменения в конструкцию массажного кресла. Оно может быть изменено без предварительного уведомления. Рисунки, расположенные в инструкции по эксплуатации являются справочным материалом.

Ergonova - немецкий бренд массажного оборудования первоклассного качества. С 2009 года десятки тысяч людей улучшили качество своей жизни и ощутили преимущества продукции. Отличительные особенности оборудования Ergonova – надежность и долговечность, новейший современный функционал, удобство использования и стильный дизайн.

Содержание

ОТЛИЧИТЕЛЬНЫЕ ОСОБЕННОСТИ	3
ПОДГОТОВКА К ИСПОЛЬЗОВАНИЮ	
Меры предосторожности	4
Наименование компонентов	8
Установка	10
Перед массажем	16
УПРАВЛЕНИЕ	
Панель управления	19
Планшет	21
Режим голосового управления	29
Включение и выключение кресла	32
Иллюстрации к функциям	33
ПОСЛЕ МАССАЖА	
Завершение работы кресла	37
УХОД И ТЕХНИЧЕСКОЕ ОБСЛУЖИВАНИЕ	38
УСТРАНЕНИЕ НЕПОЛАДОК	39
ТЕХНИЧЕСКИЕ ХАРАКТЕРИСТИКИ	40

ОТЛИЧИТЕЛЬНЫЕ ОСОБЕННОСТИ

1. Интеллектуальная 4D-технология обеспечит последовательный успокаивающий массаж с использованием техник разминания, надавливания, поколачивания и точечного массажа Шиацу. Воздушно-компрессионный массаж плеч имитирует сложную технику разминания, близкую к ручному массажу. Наслаждайтесь комфортом, подобным ручному массажу.
2. Кресло оснащено усовершенствованной запатентованной технологией сканирования положения и формы тела, а также функцией запоминания техник. Это обеспечивает точный и эффективный массаж для людей разного роста и телосложения.
3. Технология "Swing style" помогает устранить проблемы, связанные с сидячим образом жизни.
4. Нажатием одной кнопки на пульте управления, можно опустить спинку кресла до положения невесомости, что поможет эффективно снизить давление на позвоночник и суставы, позволяя вам испытать истинное ощущение невесомости.
5. Кресло сконструировано таким образом, что практически не требует дополнительного пространства у стены, необходимого для откидывания спинки. Спинка и каркас сиденья скользят вперед, когда вы опускаете кресло.
6. К креслу прилагается планшет с 7-дюймовым сенсорным экраном, который удобен в эксплуатации и может отображать область, технику и статус массажа в режиме реального времени, а также может настраивать программу массажа. Кресло также оснащено простой панелью быстрого доступа на подлокотнике.
7. Инновационная технология растирания совокупно с роликовым массажем, подогревом и воздушно-компрессионным массажем икр, способствует циркуляции крови, снимает боль в ногах и восстанавливает жизненные силы.
8. Подножка для ног имеет автоматическую телескопическую функцию, регулируется до 19 см, и тем самым подходит для людей разного роста.
9. Подлокотники оснащены функцией воздушно-компрессионного массажа рук, что позволяет промассировать акупунктурные точки ладони, улучшить кровообращение и снять болевые ощущения в руках.
10. Верхняя часть подлокотника оснащена USB и беспроводной зарядкой.
11. Область поясницы и бедер оснащены несколькими наборами воздушно-компрессионных подушек для попеременного сжатия в разных частях и быстрого устранения усталости.
12. Функция трансляции музыки по Bluetooth поможет повысить настроение и снять умственную усталость.
13. Интеллектуальная система голосового управления AI поможет освободить ваши руки и управлять массажем с помощью речи.
14. Нижняя часть подлокотника оснащена светодиодной подсветкой, которая поможет обеспечить вам уютную атмосферу.



ПОДГОТОВКА К ИСПОЛЬЗОВАНИЮ

Меры предосторожности





Внимательно прочитайте МЕРЫ ПРЕДОСТОРОЖНОСТИ перед использованием кресла. Меры предосторожности помогут Вам использовать изделие безопасно.



Перечисленные далее несчастные случаи, вызванные неправильным использованием кресла, сопровождаются значками «ОСТОРОЖНО» и «ВНИМАНИЕ». Пожалуйста, не игнорируйте данную информацию и следуйте инструкциям в данном руководстве.

Пожалуйста, храните руководство в легкодоступном месте.

 ОСТОРОЖНО	Этот знак указывает на опасность для жизни.
 ВНИМАНИЕ	Этот знак указывает на возможность повреждения составляющих устройства или травм.

Расшифровка символов







	Недопустимые действия		Запрещено самостоятельно ремонтировать
	Привлечение внимания пользователя		Использование шнура питания

 ВНИМАНИЕ		
	<ul style="list-style-type: none">• остеопороз, переломы и острые болезненные ощущения, например, растяжение связок;• сердечные заболевания (в том числе наличие электронного кардиостимулятора и/или иных внутренних электроаппаратов);• онкологии;• нарушения мозгового кровообращения;• сахарный диабет;• искривления позвоночника;• остеохондроз;• беременные и недавно родившие;• тромбоз, варикоз и кожные воспаления;• нарушения восприятия температуры;• солнечные ожоги, озноб, давление или физическая слабость;• возраст старше 80 лет;• пониженные физические, сенсорные или умственные способности.	Использовать устройство с осторожностью, перед использованием проконсультироваться с лечащим врачом.



Внимание

	<ul style="list-style-type: none">• Во избежание застревания не оставляйте на или рядом с креслом посторонние предметы.• Перед тем как разложить спинку или подставку для ног, проверьте, нет ли рядом/под/за ними людей, животных или других предметов.• Если вы почувствовали дискомфорт, прекратите массаж и обратитесь к врачу.• Будьте аккуратны во время массажа головы.• Избегайте чрезмерно интенсивного массажа этой области.• Будьте аккуратны во время массажа шеи.• Избегайте чрезмерно интенсивного массажа этой области• Устройство не предназначено для массажа живота или коленей.• Прежде чем встать с кресла, дождитесь его полной остановки• Не используйте кресло вместе с другими устройствами.• Дети и домашние животные не должны играть в массажном кресле или рядом, особенно во время массажа.• Недопустимо сидеть на спинке или подлокотниках.• Люди с нарушением двигательной функции должны пользоваться креслом под присмотром• Перед перемещением устройства, убедитесь, что спинка и подставка для ног находятся в исходном положении.	Несчастный случай/ травмы.
	<ul style="list-style-type: none">• При установке устройства, пожалуйста, отключите тумблер питания и выньте вилку из розетки.• Убедитесь, что вилка полностью вставлена в розетку. Подключите кабель питания в подходящую по напряжению и конструкции розетку.• Всегда отключайте кресло, если не используете его. Прежде чем отключить тумблер питания, выключите все массажные функции.	Риск поражения эл.током/пожар.
	<ul style="list-style-type: none">• Не скручивайте массажные подушки и обивку при хранении.• Не запускайте кресло без пользователя на длительное время.• Не оставляйте включенное устройство без присмотра.	Несчастный случай/ травмы.
	<ul style="list-style-type: none">• Не используйте кабель питания, вилку или розетку если они имеют признаки повреждения.• Не используйте напряжение отличное от номинального.• Не используйте порванный кабель питания, не изменяйте его конструкцию, не ставьте на него тяжелые предметы, не натягивайте и не сгибайте слишком сильно.• Если кабель питания поврежден или работает с перебоями, прекратите его использование.• Не держите кабель питания рядом с отопительными или нагревательными приборами.	Риск поражения эл.током/пожар.
	<ul style="list-style-type: none">• Если кресло работает некорректно, сломано, облито водой, обратитесь в специализированный сервисный центр. Не допускается самостоятельный ремонт.• Если кабель питания поврежден не ремонтируйте его самостоятельно, обратитесь в сервисный центр.	Ремонт и обслуживание.

 Внимание		
	<p>Во избежание поражения электрическим током, не открывайте и не ремонтируйте кресло. Кресло не предназначено для обслуживания пользователем.</p> <p>Проверяйте целостность обивки кресла перед использованием.</p> <p>Даже в случае небольших повреждений, выключите кресло и обратитесь в сервисный центр.</p>	
 Осторожно		
	<ul style="list-style-type: none"> • Ставьте кресло на плоскую поверхность. 	Во избежание падения.
	<ul style="list-style-type: none"> • Максимальное время сеанса массажа - 20 минут. По 5 минут в каждой позиции, начиная с легкого уровня интенсивности. Более продолжительный массаж в одном положении может принести дискомфорт. 	Во избежание неприятных ощущений в теле.
	<ul style="list-style-type: none"> • Перед тем, как сесть в кресло, убедитесь, что массажные ролики находятся на своем месте. • Во избежание утери, падений и зажима между частями кресла пульт управления необходимо хранить в предназначенном для него кармане. • Убедитесь, что выключатель находится в положении OFF перед тем, как подключить кресло к сети. 	Для предотвращения травм.
	<ul style="list-style-type: none"> • Выключите кресло перед тем, как отключить его от сети. 	Во избежание проблем при включении.
	<ul style="list-style-type: none"> • Убедитесь, что вилка плотно вставлена в розетку. 	Для предотвращения короткого замыкания и риска возгорания.
	<ul style="list-style-type: none"> • Убедитесь, что шнур питания не поврежден, на нем нет воды и мусора. 	Для предотвращения эл. шока в случае утечки или повреждения.
	<ul style="list-style-type: none"> • Убедитесь, что заземляющий контакт подключен корректно. Он не должен быть загнут или отрезан.   	
	<ul style="list-style-type: none"> • Не нажимайте руками и не наступайте ногами на массажные ролики. • Не помещайте руки между работающими массажными роликами. • Не помещайте руки в щели между механизмами. • Не вставляйте, не садитесь и не кладите ничего на спинку, подлокотники или подставку для ног. • Не вставайте с кресла во время массажа. • Не передвигайте работающее кресло. • Не отключайте от сети работающее кресло. • Не кладите руки или голову между подставкой для ног и полом. • Не пользуйтесь креслом с украшением в волосах. • Не кладите острые предметы в задние карманы, когда делаете массаж ягодиц и бедер. • Не сидите на спинке и не давите на нее, когда кресло возвращается в исходное положение. • Не делайте массаж на участках с поврежденной кожей или в тонкой одежде, это может вызвать болезненные ощущения. 	Для предотвращения аварии или травм.



Осторожно

	<ul style="list-style-type: none"> • Берегите кресло от жары, влажности, острых предметов и агрессивных, горючих, взрывчатых средств. • Запрещено пользоваться в кресле электроодеялом и другими устройствами электрообогрева. • Берегите кресло от обогревателей и других горячих предметов. • Не держите кресло под прямыми солнечными лучами. • Не пользуйтесь креслом на открытом воздухе. 	Чтобы предотвратить стирание, выцветание обивки.
	<ul style="list-style-type: none"> • Не используйте и не храните кресло во влажной среде, в бассейне, ванной комнате и т.п. • Держите кресло и пульт управления сухим. • Не пользуйтесь креслом, когда ваше тело влажное. 	Для предотвращения поражения эл. током.
	<ul style="list-style-type: none"> • Убедитесь, что кресло заземлено правильно, в противном случае возможно поражение эл. током. Если вы сомневаетесь, обратитесь к профессиональному электрику. • Если вилка не соответствует по конструкции розетке, не меняйте ее самостоятельно, обратитесь к профессиональному электрику или в сервисный центр. 	Для предотвращения поражения эл. током.
	<ul style="list-style-type: none"> • Отключите кресло от сети, прежде чем заниматься чисткой. • Отключите кресло от сети после использования кресла. • Отключите питание, если есть какие-либо повреждения в системе питания. • Придерживайте розетку при отключении от сети, никогда не дергайте за шнур питания. 	Для предотвращения поражения эл. током и возгорания.
	<ul style="list-style-type: none"> • Пожалуйста, выключайте питание и отключайте кресло от сети после сеанса массажа. • Если произошло отключение электричества, немедленно отключите кресло от розетки. 	Для предотвращения несчастных случаев и травм.

Заземление

Кресло оборудовано шнуром питания с проводом заземления. Вилку следует подключать в подходящий разъем, правильно установленный и соответствующий по конструкции.

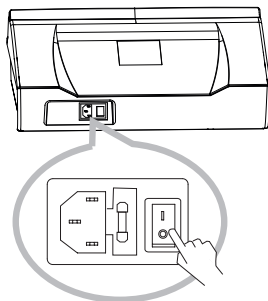

Замена предохранителя

Если предохранитель сгорел, пожалуйста, выключите питание и отключите кресло от сети. Откройте крышку отсека предохранителя, которая находится около выключателя. Замените предохранитель таким же, как и старый, и закройте крышку. Или обратитесь к профессиональному электрику.



ВНИМАНИЕ

Провод заземления не должен находиться в следующих местах:

- Газопровод: возможен взрыв или возгорание.
- Телефонный кабель и стержень громоотвода: может вызвать электрический шок и пожар во время грозы.
- Водопровод: провод заземления бесполезен там, где есть пластик.

Наименование компонентов

Внешние составляющие

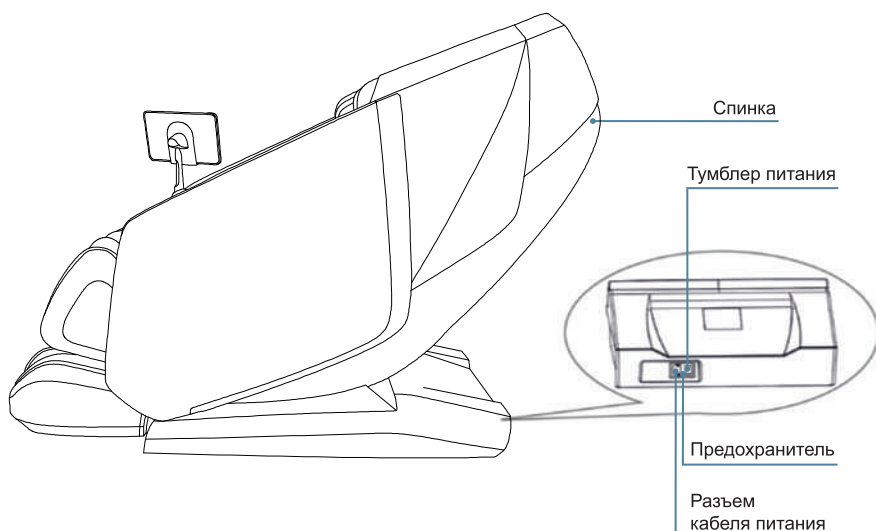
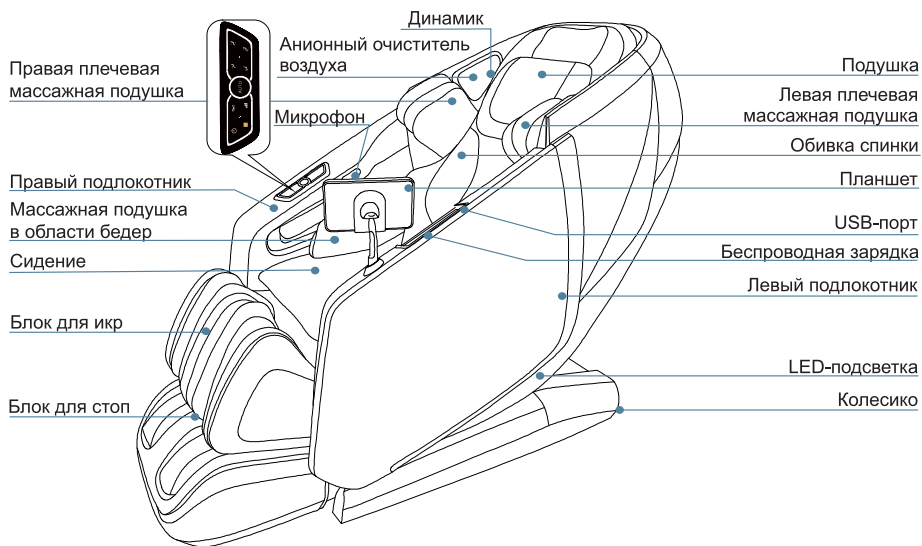

Внутренние составляющие

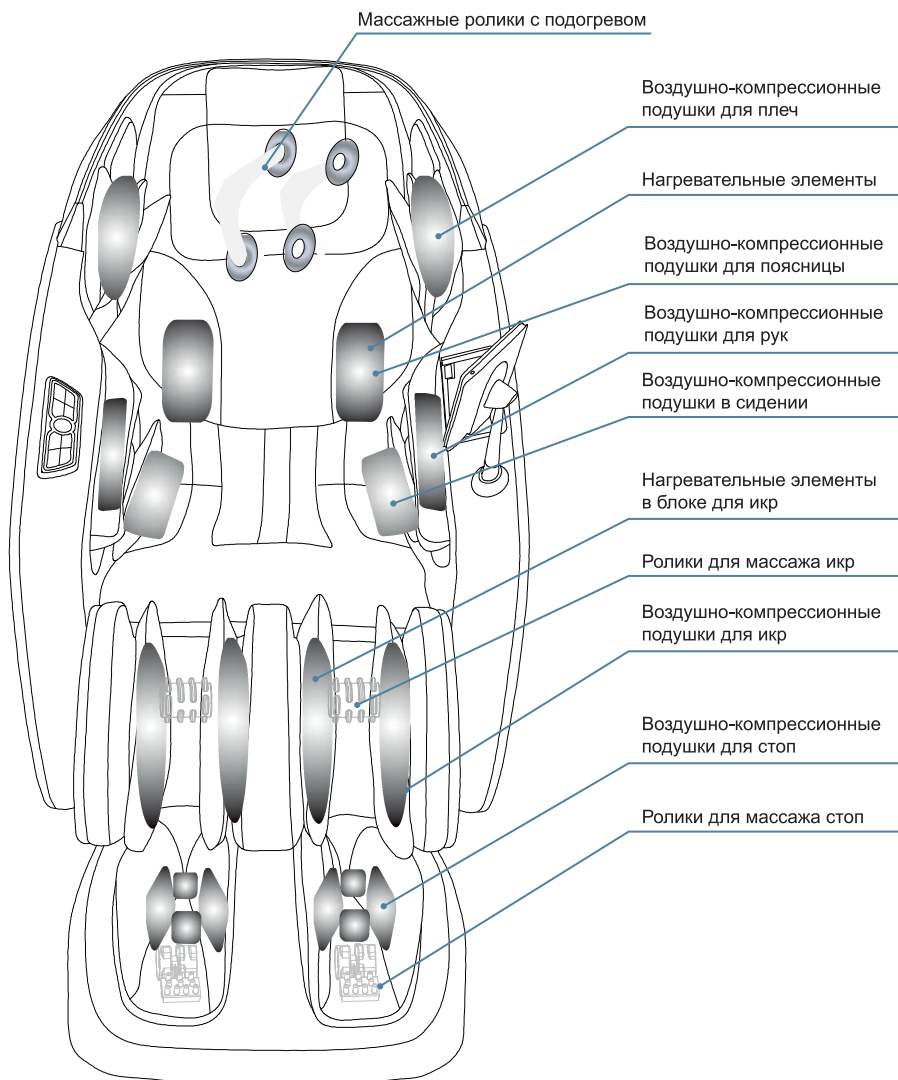

Установка

Шаг 1. Извлеките подставку для ног, каркас и аксессуары из упаковочной коробки

1. Обхватите руками левую и правую стороны подставки для ног и вытащите подставку для ног из коробки.

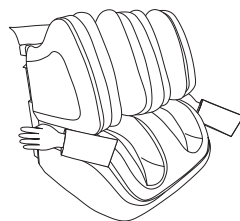

2. Вытащите из коробки комплектующие. Каркас кресла рекомендуется извлекать вдвоем.

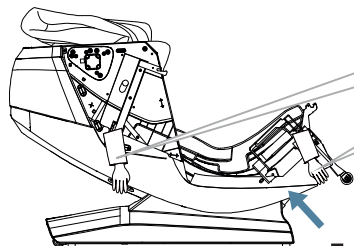

Один человек обхватывает спинку кресла, а другой держит обеими руками нижнюю часть сидения.

Основание кресла

Примечание:

Не рекомендуется передвигать кресло за эту часть.

3. Проверьте наличие всех комплектующих по списку.

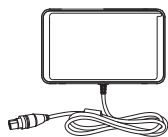

Планшет

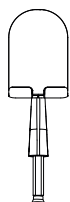

Держатель для планшета



Кабель питания

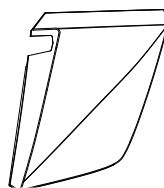

Левая крышка

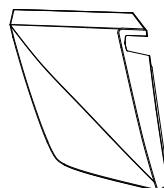

Правая крышка

4. Извлеките левый и правый подлокотники из коробки. Поставьте подлокотники ровно на стол или на пол. Будьте осторожны, чтобы не поцарапать поверхность.

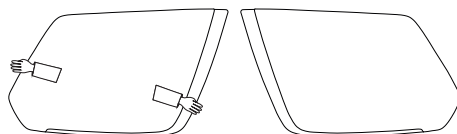

Левый подлокотник

Правый подлокотник

Выберите место для установки

Убедитесь, что вокруг достаточно места

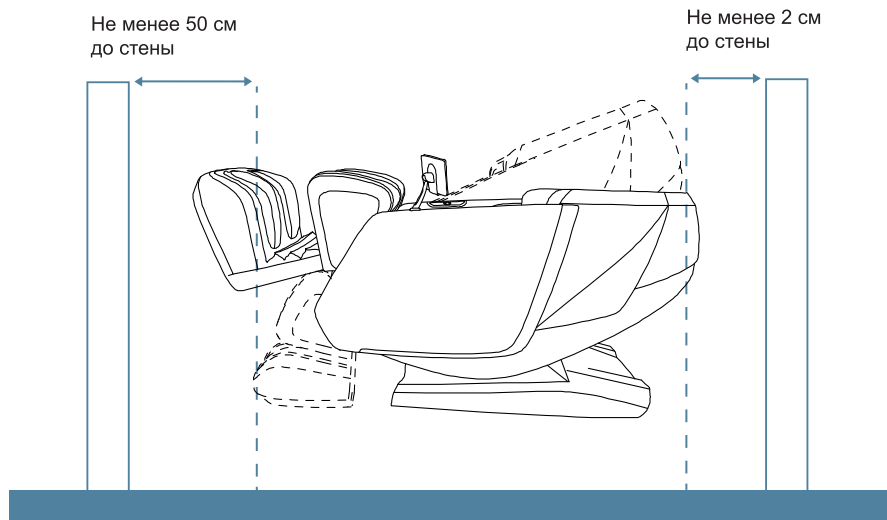

Примечание:

Чтобы не повредить пол, рекомендуется подкладывать под кресло мягкое покрытие по типу ковра.



Не используйте массажное кресло в условиях повышенной влажности, например, рядом с бассейном или ванной комнатой, чтобы предотвратить поражение электрическим током.



Пожалуйста, держите массажное кресло подальше от нагретых поверхностей, обогревательных приборов и прямых солнечных лучей, чтобы предотвратить опасность пожара или повреждения продукта.



Не устанавливайте кресло рядом с приборами и нагревательными приборами. В обратном случае может привести к выцветанию ткани, обесцвечиванию или иссыханию искусственной кожи и т.д.

Шаг 2. Подключите массажное кресло

- 1) Вставьте один конец кабеля в отверстие в блоке питания, другой конец вставьте в розетку. Переключите тумблер на блоке питания, массажное кресло включится.
- 2) Соедините кабель питания планшета с отверстием, расположенным в левой части сидения. Плотное закрутите соединение.
- 3) Включите кресло кнопкой включения / выключения на пульте дистанционного управления планшетом и сразу же выключите. Спинка кресла поднимется, а сиденье опустится в исходное положение. После приведения кресла в исходное положения, временно положите пульт управления на сидение кресла.
- 4) После всех манипуляций, пожалуйста, выключите тумблер и отключите питание.

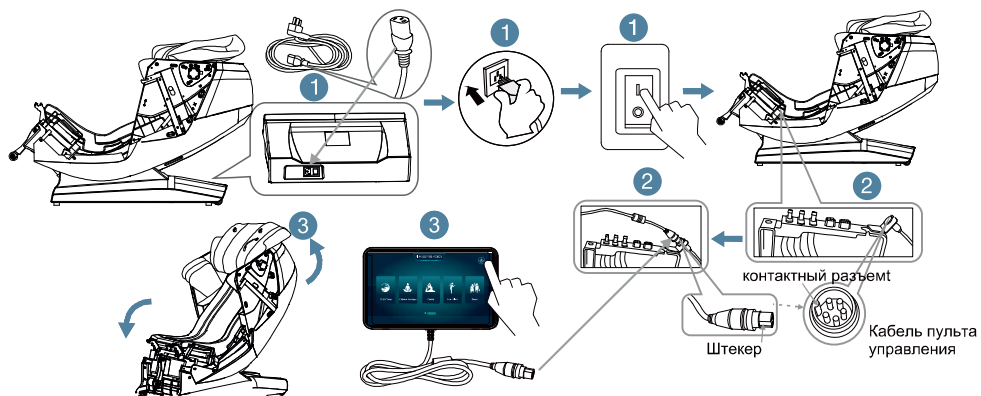

Шаг 3. Установка левой и правой крышек плечевого массажного механизма

- 1) Приложите правую крышку к основанию кресла.
 - 2) Вставьте 6 клипс-замков и 3 отверстия, расположенных на крышке, в соответствующие 6 клипс и 3 выступа в основании кресла. Одновременно с этим вытяните жгут проводов из основания кресла, а затем с усилием надавите на крышку до полного закрытия.
 - 3) Крышка плечевого механизма установлена.
- Примечание. Жгут проводов отсутствует.

Крышка правого механизма

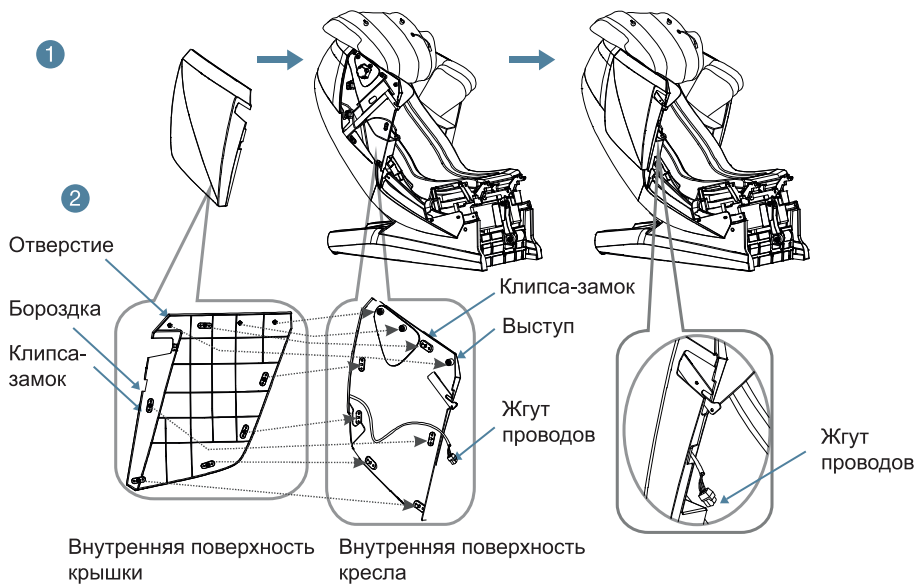

Шаг 4. Установка левого и правого подлокотников

- 1) Закрутите два винта М6*20 на переднем конце железного каркаса с обеих сторон сиденья.
- 2) Установите правый подлокотник вплотную к основанию, вставьте жгут проводов плечевого механизма в отверстие в основании.
- 3) Вставьте неподвижный штифт на конце подлокотника в отверстие в плече каркаса.
- 4) Вставьте штифт в нижней части подлокотника в отверстие в боковой стороне каркаса сиденья.
- 5) Плотно вставьте воздушную трубку подлокотника в отверстие в сиденье.
- 6) Вставьте крепежную пластину на подлокотнике в отверстие в сиденье, затем закрутите один винт М6 * 20 + большая уплотнительная прокладка крестообразной отверткой и плотно закрутите.
- 7) Установите левый подлокотник, выполните описанные выше действия, на левом подлокотнике нет жгута проводов.

Примечание:

Не перегибайте воздушную трубку во время установки, иначе это приведет к повреждению трубки и подушки не будут надуваться. Убедитесь, что крепежная пластина плотно вставлена, а провода надежно соединены, в противном случае подлокотник может выпасть.

2 болта М6* 20

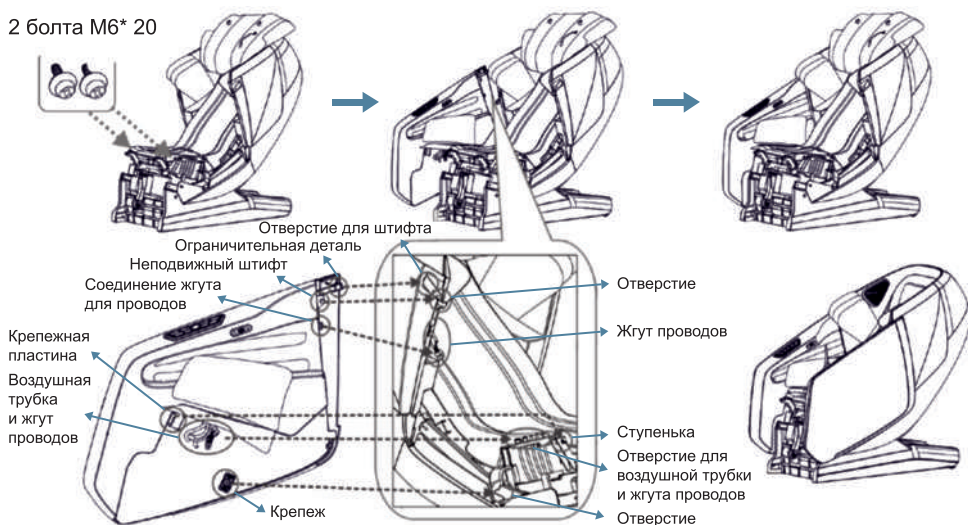

Шаг 5. Установка подставки для ног и стоп

- 1) Прикрутите замки для крепежного вала к сиденью.
- 2) Вставьте жгут проводов в разъем.
- 3) Прочно соедините воздушную трубку подставки для ног с воздушной форсункой основания.
- 4) Поднимите подставку для ног, вставьте вращающийся вал в подвесной замок на сидении и закройте замок.
- 5) Затяните болты.

Примечание:

При соединении воздушной трубки и жгута проводов не следует скручивать их вместе.

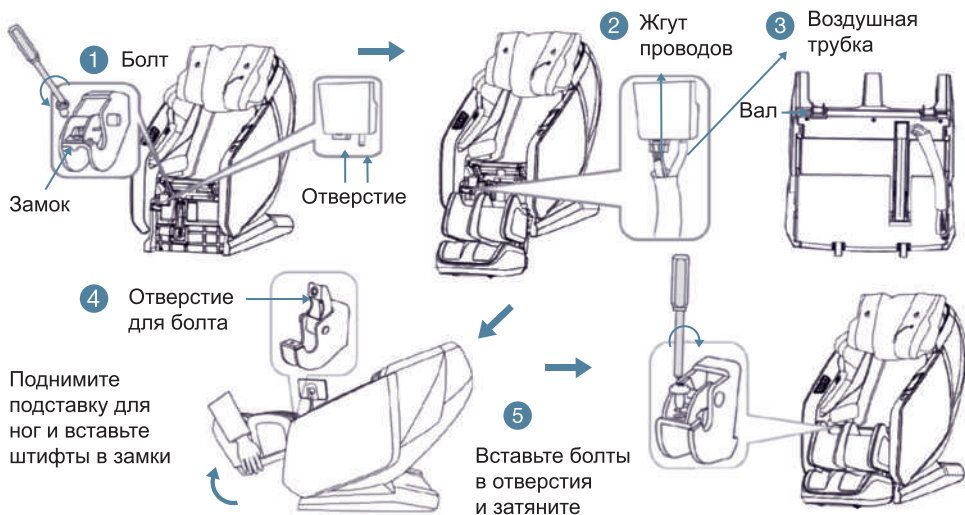

Шаг 6. Установка держателя для планшета

1) Вставьте стержень держателя планшета в отверстие в левом подлокотнике. Вставьте его в соответствии с пазами.

2) Вставьте планшет в держатель.

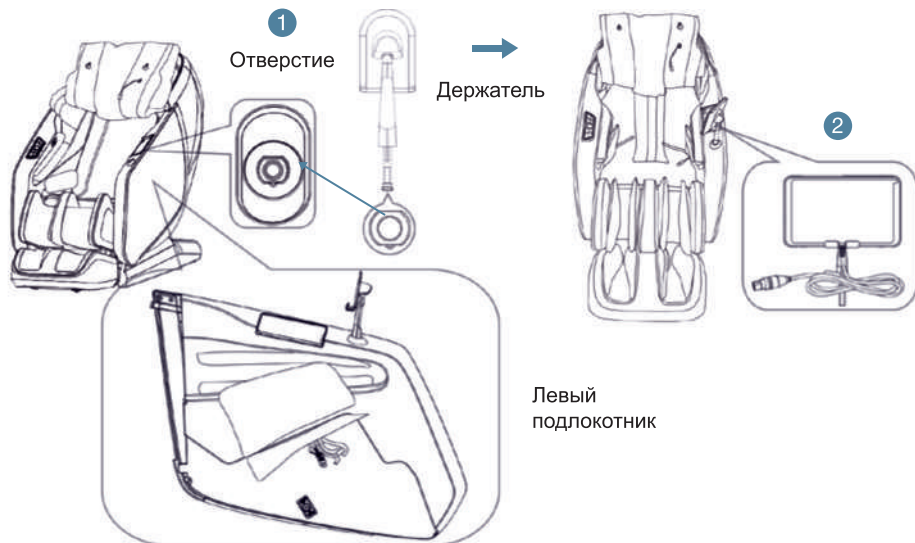

Шаг 7. Соедините воздушную трубку с кабелем подогрева и установите обивку спинки кресла

Соедините воздушные трубки и кабель подогрева под сидением, а затем застегните молнию на обивке.

Совет:

Для наиболее эффективного массажа, зафиксируйте нижний край подголовника вровень с ушами, прежде чем застегнуть подголовник и спинку.

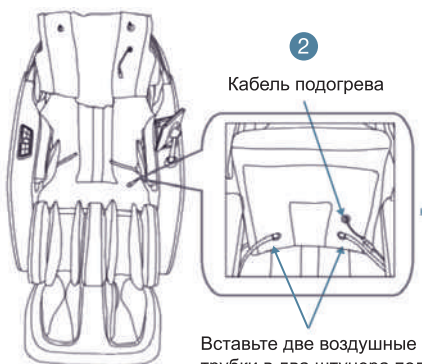

Вставьте две воздушные трубки в два штуцера под сидением.

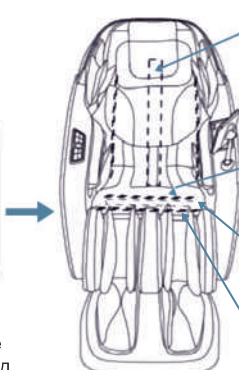

3 При установке обивки спинки кресла следует обратить внимание на следующее: середина обивки должна совпадать с серединой спинки кресла.

4 Обивка спинки соединена с подушкой сидения при помощи молнии.

5 Подушка сидения и подножка соединяются между собой липучкой.

6 Обивка спинки соединяется молнией с подножкой.

Шаг 8. После сборки

Порядок действий после сборки кресла:

- 1) Вставьте кабель питания в отверстие блока питания (см. рисунок справа).
- 2) Вставьте вилку кабеля питания в розетку.
- 3) Переключите тумблер питания из положения Выкл (0) в положение Вкл. (I)
- 4) Наслаждайтесь массажем, управляя креслом с помощью планшета или панели управления.



Вставьте кабель питания в разъем в блоке питания

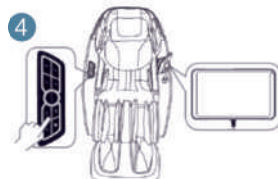

ВНИМАНИЕ

Убедитесь, что тумблер питания в положении Выкл, прежде чем вставить вилку в розетку

Перед массажем



Не используйте массажное кресло в условиях повышенной влажности, например, рядом с бассейном или ванной комнатой, чтобы предотвратить поражение электрическим током.



Пожалуйста, держите массажное кресло подальше от нагретых поверхностей, обогревательных приборов и прямых солнечных лучей, чтобы предотвратить опасность пожара или повреждения продукта.



Установите кресло на плоской поверхности, для предотвращения падения, шума или других непредвиденных, неприятных ситуаций.

Проверьте пространство вокруг кресла

Убедитесь, что перед креслом нет людей, домашних животных или посторонних предметов, чтобы спинка и подставка для ног выдвигались беспрепятственно.

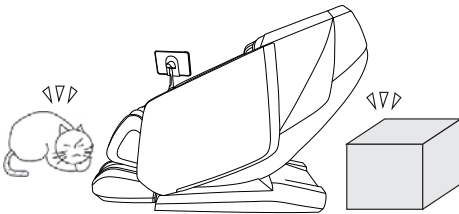

Проверьте кабель питания и розетку

- 1) Своевременно протирайте розетку от пыли, используя сухую ткань.
- 2) Не используйте поврежденный, порванный, спутанный или перегнутый кабель.

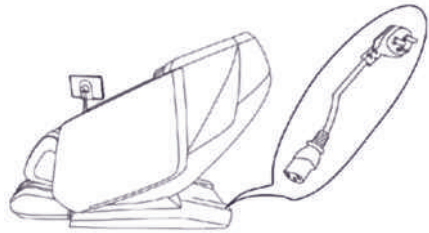

Рекомендуемое пространство до стены.

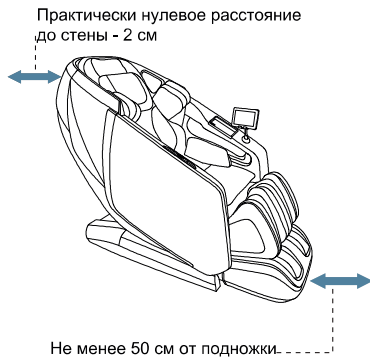

Во время опускания спинки и вытягивания подставки для ног, обратите внимание на:

1. Отсутствие людей, животных или предметов вокруг кресла.
2. Достаточно ли пространства вокруг

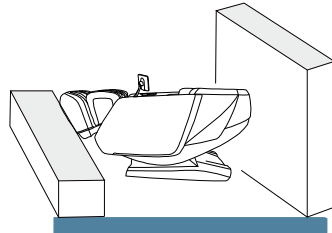



ВНИМАНИЕ

Во избежание несчастных случаев не перемещайте кресло во время его работы.

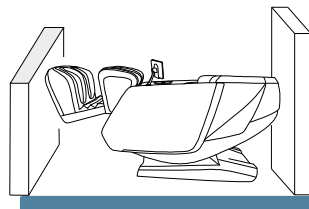

Рекомендации по перемещению

Сверните провода и положите их на сиденье, чтобы не повредить во время перемещения.

Если вы уронили кресло, внутренние части могут быть повреждены.

Не катайте кресло по деревянному или другому покрытию, которое легко повредить. Для перемещения кресла необходимо не менее двух человек.

Убедитесь, что питание выключено и шнур питания не касается пола, (при перемещении важно держать кресло вертикально, чтобы избежать удара спинки об пол).

Совет:

Поднимите кресло за подставку для ног; чтобы перенести вес на колесики. Затем, толкните кресло до нужного места и поставьте его на пол.

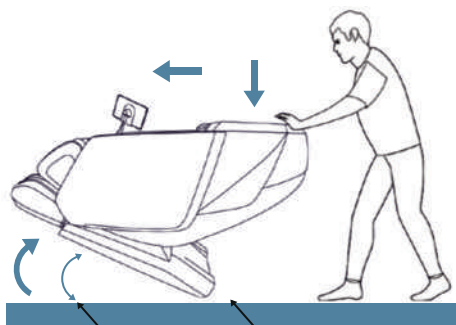

не более чем на 40°

колесико

Перемещайте кресло как показано на картинке, во избежание повреждения напольного покрытия.

Пожалуйста, не хватайтесь за подлокотники во время опускания спинки кресла для перемещения.

Перед настройкой

Прежде чем сесть в кресло, убедитесь, что массажный ролик находится в исходном положении.

Избегайте травм, вызванных неправильным положением массажных роликов.

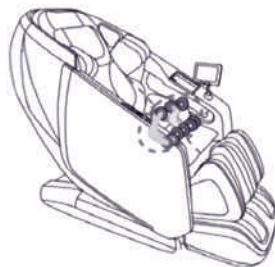

Обнаружение акупунктурных точек

Если при определении положения акупунктурных точек произошла ошибка, ролики ставятся в среднее положение.

Для правильного определения, пожалуйста, прислонитесь спиной к креслу и откиньте голову на подушку.



Когда положение акупунктурных точек будет автоматически определено, на экране планшета появляется надпись «adjustment of shoulder height position» - «регулировка положения плеч», так вы сможете отрегулировать высоту плеч с помощью стрелок вверх и вниз на интерфейсе.

Примечание. Определение положения акупунктурных точек не является точным, в результате чего могут появляться неприятные ощущения от массажа.

Совет

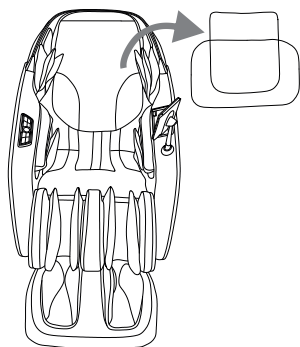

При недостаточной интенсивности массажа уберите подголовник.

Так как кресло достаточно тяжелое, оно может повредить пол в процессе долгой работы. Постелите коврик или другое мягкое покрытие для защиты пола.

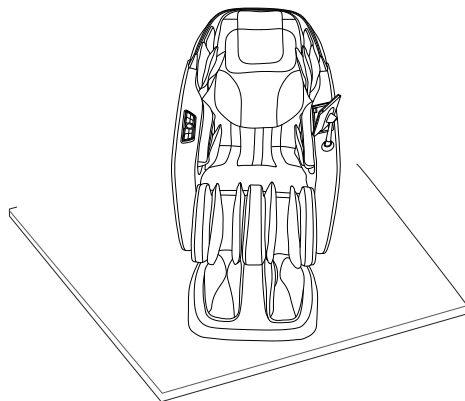

УПРАВЛЕНИЕ

Панель управления





1. После включения тумблера питания нажмите кнопку на 3 секунды, и массажное кресло начнет работу. Нажмите кнопку в течение 3 секунд, чтобы выключить кресло. Если вы находитесь в состоянии экстренной остановки, нажмите на кнопку, чтобы выключить питание.



2. Когда устройство включено, последовательное нажатие этой кнопки переключает между четырьмя режимами: невесомость, отдых, сон и возврат в исходное положение. Во всех положениях, кроме "вернуться в исходное положение", кнопка будет подсвечиваться синим цветом.



3. Нажмите в случае экстренной необходимости в остановке кресла. Кресло остановится моментально. Нажмите кнопку «Вкл/выкл», чтобы выключить кресло, другие функции не доступны.



4. В режиме ручного управления нажмите эту кнопку, чтобы отрегулировать скорость движения массажного ролика при выполнении техник. Всего 5 скоростей. На интерфейсе планшета будет отображаться соответствующий уровень скорости.



5. Когда устройство включено, после определения уровня плеч, каждое нажатие кнопки Auto переключает на другую автоматическую программу. На экране планшета загорится соответствующий индикатор и отобразится информация о программе. На выбор представлено пять автоматических программ массажа: Chinese massage , Pain Relief ,Stretch,Senior,Quick Demo.



6. После включения кресла удерживайте эту кнопку, чтобы поднять подставку для ног. Отпустите, чтобы зафиксировать выбранную позицию.



7. После включения кресла удерживайте эту кнопку, чтобы опустить подставку для ног. Отпустите, чтобы зафиксировать выбранную позицию.



8. Удерживайте эту кнопку, чтобы переместить спинку в сидячее положение и опустить подставку для ног. Отпустите кнопку, чтобы зафиксировать выбранную вами позицию.



9. Удерживайте эту кнопку, чтобы откинуть спинку и поднять подставку для ног. Отпустите кнопку, чтобы зафиксировать выбранную вами позицию.

Примечание:

Выбранные функции будут отображаться на экране планшета.

Планшет

Планшет

Задняя панель планшета

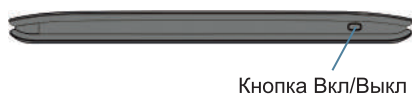

После включения питания кресла планшет включается по умолчанию и отображается экран загрузки. Подождите некоторое время, чтобы попасть на главный экран. Нажмите кнопку питания в правом верхнем углу планшета, чтобы «Включить/выключить экран».



Нажмите на этот значок, чтобы начать программу Быстрого массажа, время работы по умолчанию для этой автоматической программы составляет 8 минут.



Нажмите на этот значок, чтобы начать программу Китайского массажа, время работы по умолчанию для этой автоматической программы составляет 20 минут. Подогрев включен по умолчанию.



Нажмите на этот значок, чтобы начать программу Растяжки, время работы по умолчанию для этой автоматической программы составляет 20 минут.



Нажмите на этот значок, чтобы начать программу Облегчения боли, время работы по умолчанию для этой автоматической программы составляет 20 минут.



Нажмите на этот значок, чтобы начать программу массажа для пожилых людей, время работы по умолчанию для этой автоматической программы составляет 20 минут. Подогрев включен по умолчанию.

Главный экран

Программы автоматического массажа: быстрая (демо), китайский, растяжка и облегчение боли и для пожилых.

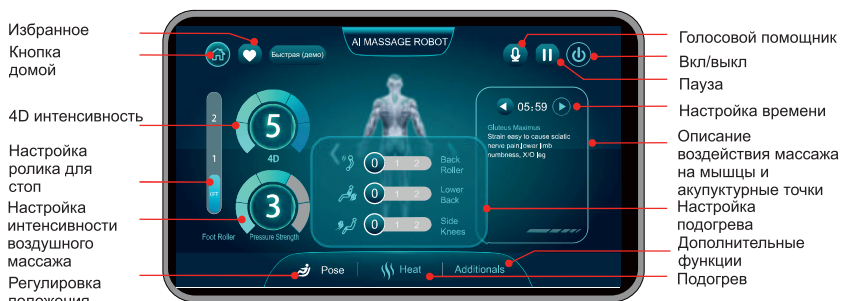

Избранное
Кнопка
домой

4D интенсивность

Настройка
ролика для
стоп

Настройка
интенсивности
воздушного
массажа

Регулировка
положения

Голосовой помощник

Вкл/выкл

Пауза

Настройка времени

Описание
воздействия массажа
на мышцы и
акупунктурные точки

Настройка
подогрева

Дополнительные
функции

Подогрев



Нажмите, чтобы вернуться на главный экран



Нажмите, чтобы перейти к настройкам голосового помощника



Кнопка «Вкл/Выкл», нажмите ее, чтобы начать использовать кресло.



Регулировка интенсивности 4D массажа. 5 уровней



Кнопка отображения времени и настройки: отображает оставшееся время для текущей программы массажа. С помощью стрелок влево и вправо можно увеличить или уменьшить время.



Нажмите на кнопку, чтобы добавить текущую программу в избранное. Нажмите "ОК", чтобы подтвердить действие.



Кнопка "Паузы" приостанавливает текущие функции. Нажмите повторно, чтобы продолжить. В режиме Паузы доступны лишь две функции: Продолжить массаж и Завершить массаж.



Регулировка интенсивности роликового массажа для стоп. 2 уровня.



Значок регулировки интенсивности воздушного массажа от 1 (минимальное) до 5 (максимальное).



Нажмите, чтобы открыть окно настроек подогрева, в котором вы можете включить или выключить функцию подогрева массажного ролика, области поясницы и коленей. На выбор представлено два уровня регулировки температуры. При выборе подогрева массажного ролика появится окно с предупреждением. Нажмите "ОК", чтобы включить подогрев, или "Cancel", чтобы отменить настройку.



Регулировка положения кресла. Нажмите, чтобы перейти к настройкам.

Additional

Нажмите, чтобы открыть окно настроек дополнительных настроек.



Описание акупунктурных точек и воздействия на мышцы.

Интерфейс регулировки положения кресла

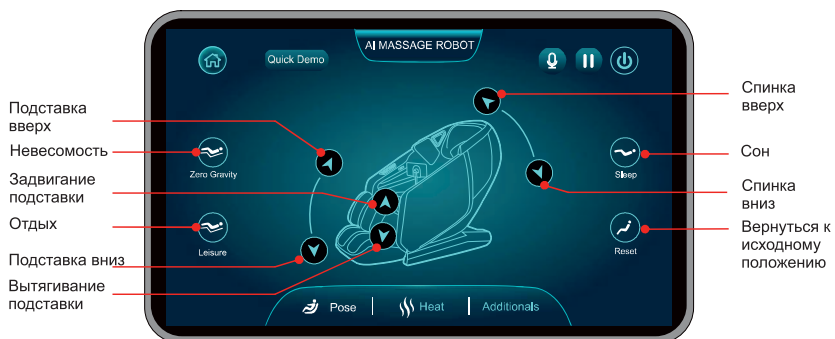

Интерфейс дополнительных функций



Интерфейс голосового помощника

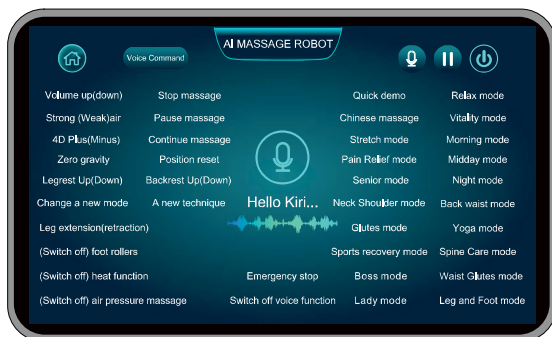

Главный экран 2

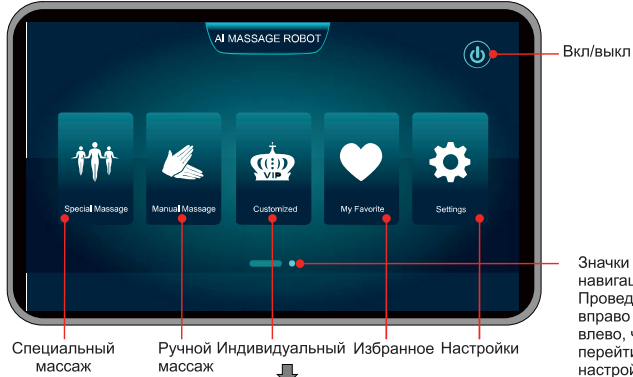

Нажмите на этот значок, чтобы войти в интерфейс программ специального массажа (подробности см. в разделе Интерфейс специальных программ).



Интерфейс специальных программ



Нажмите на этот значок, чтобы войти в интерфейс программ ручного массажа (подробности см. в разделе Интерфейс ручных программ).



Интерфейс ручных программ



Нажмите на этот значок, чтобы войти в интерфейс программ индивидуального массажа (подробности см. в разделе Интерфейс индивидуальных программ).



Интерфейс индивидуальных программ



Нажмите на этот значок, чтобы войти в интерфейс избранных программ (подробности см. в разделе Интерфейс избранных программ).

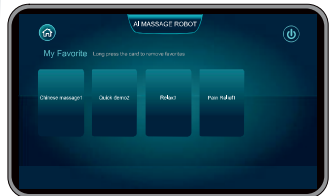

Интерфейс избранных программ



Интерфейс настроек

Нажмите на этот значок, чтобы войти в интерфейс настроек (подробности см. в разделе Интерфейс настроек).

Программы Особого массажа

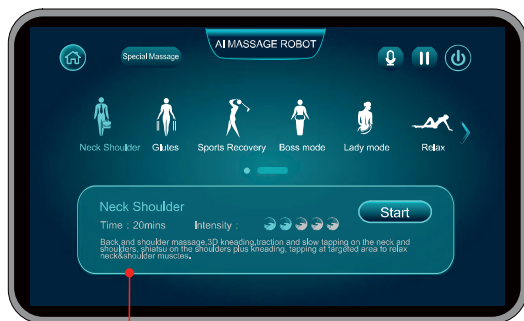

Интерфейс отображения функций



Шея Плечи

При нажатии значок подсвечивается. Повторное нажатие запустит программу "Массаж плеч и шеи".



Ягодицы

При нажатии значок подсвечивается. Повторное нажатие запустит программу "Массаж ягодиц".



Восстановление после спорта

При нажатии значок подсвечивается. Повторное нажатие запустит программу "Восстановление мышц".



ВИП

При нажатии значок подсвечивается. Повторное нажатие запустит программу "ВИП".



Вечерний

При нажатии значок подсвечивается. Повторное нажатие запустит программу "Вечерний массаж".



Для нее

При нажатии значок подсвечивается. Повторное нажатие запустит программу "Для нее".



Спина

При нажатии значок подсвечивается. Повторное нажатие запустит программу "Массаж поясницы".



Релакс

При нажатии значок подсвечивается. Повторное нажатие запустит программу "Расслабляющий массаж".



Йога

При нажатии значок подсвечивается. Повторное нажатие запустит программу "Йога". Подогрев включен по умолчанию.



Жизненная сила

При нажатии значок подсвечивается. Повторное нажатие запустит программу "Восстанавливающий массаж".



Уход за спиной

При нажатии значок подсвечивается. Повторное нажатие запустит программу "Поддержание позвоночника".



Утренний

При нажатии значок подсвечивается. Повторное нажатие запустит программу "Утренний массаж".



Талия Ягодицы

При нажатии значок подсвечивается. Повторное нажатие запустит программу "Массаж ягодиц и талии". Подогрев включен по умолчанию.



Дневной

При нажатии значок подсвечивается. Повторное нажатие запустит программу "Дневной массаж".



Ноги и ступни

При нажатии значок подсвечивается. Повторное нажатие запустит программу "Массаж ног и стоп". Подогрев включен по умолчанию.

Интерфейс ручных программ.



Mode 5 техник на выбор: Разминание - Knead, Постукивания - Knock, Поколачивания - Tap, Разминания + Поколачивания Knead&Tap, массаж в технике Шиatsu - Shiatsu.

Можно отрегулировать следующие параметры: интенсивность 4D, скорость массажного ролика и интенсивность воздушных подушек; скорость ролика для стоп; радиус массажного ролика. Интенсивность 4D, массажного ролика и воздушных подушек имеют 5 уровней регулировки, в то время как радиус массажного ролика имеет 3 уровня, а скорость ролика для стоп - 2 уровня. Радиус ролика можно регулировать с помощью кнопок "+" и "-", в то время как остальные параметры можно регулировать с помощью ползунков.

Позиция



Меню выбора части тела с тремя опциями: все тело (whole), часть тела (partial) и точечный (fixed point). Когда вы нажмете "Фиксированная точка", появится всплывающее окно со стрелками вверх и вниз. Повторное нажатие скроет стрелки вверх и вниз.

Давление



Воздушный массаж: всего тела, рук и плеч, поясницы и ягодиц, а также ног и ступней. Выберите желаемую область массажа, и как только регулировка массажного кресла будет завершена, включатся воздушные подушки в выбранных областях.

Индивидуальные программы

Интерфейс настроек

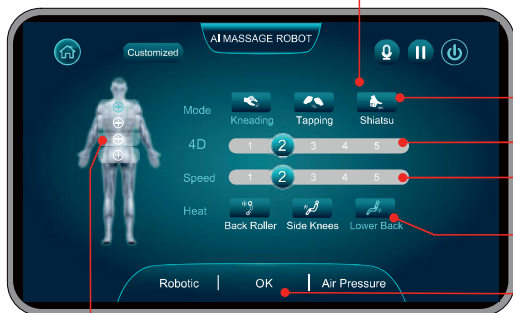

Меню выбора техники массажа (mode): разминание, поколачивание и шиatsu.

Интенсивность 4D массажа. Перемещайте ползунок между тремя уровнями.

Интенсивность массажного ролика. Перемещайте ползунок между тремя уровнями.

Настройка области подогрева: массажный ролик, область коленей, поясница.

Выбор области массажа. В интерфейсе области массажа можно выбрать технику, интенсивность 4D и скорость массажного ролика. Вы можете выбрать одну или несколько областей для массажа. Каждая выбранная область может иметь свою технику, интенсивность 4D и скорость массажного ролика.

Нажмите Ok, чтобы сохранить выбранные настройки.

Индивидуальные программы.

Интерфейс настроек воздушного массажа.

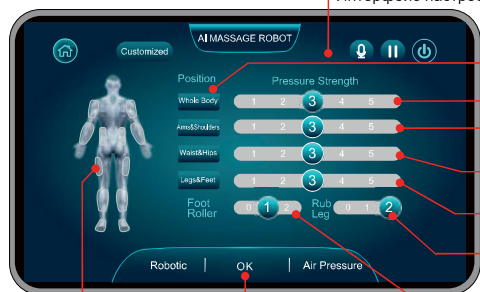

Выбранные области воздушно-компрессионного массажа подсвечиваются на дисплее

Нажмите Ок, чтобы сохранить выбранные настройки и начать программу.

Настройка массажа выбранной области.

Ползунок настройки интенсивности воздушного массажа всего тела по умолчанию установлен в положение 3.

Ползунок настройки интенсивности воздушного массажа области рук и плеч по умолчанию установлен в положение 3.

Ползунок настройки интенсивности воздушного массажа области поясницы и ягодиц по умолчанию установлен в положение 3.

Ползунок настройки интенсивности воздушного массажа области ног и стоп по умолчанию установлен в положение 3.

Регулировка функции "растирающего массажа ног и стоп" доступна только при выборе воздушного массажа всего тела или ног/стоп.

Регулировка скорости ролика для стоп доступна только при выборе воздушного массажа всего тела или ног/стоп.

Интерфейс избранных программ.

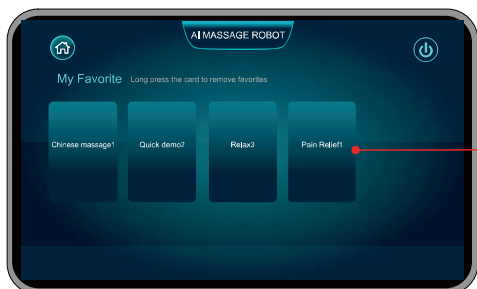

В интерфейсе избранных программ могут быть сохранены 6 программ массажа "Название автоматической программы + порядковый номер".

Нажатие запустит соответствующую программу и переключится в ее интерфейс.

Для удаления программы из списка нажмите и удерживайте значок до тех пор пока не всплывет окно удаления. Нажмите Ок, чтобы удалить программу из списка.

Примечание: Запущенная программа не может быть удалена



A Можно выбрать один из четырех языков: китайский, русский, английский и корейский.

Настройки.

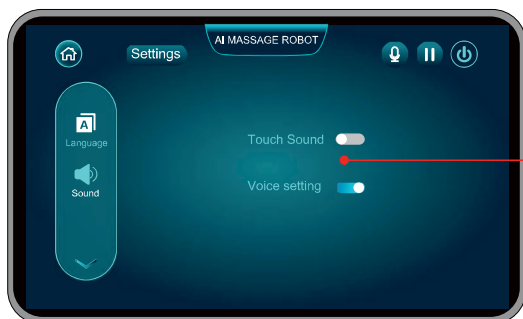

При включении нажатие этой кнопки позволяет открыть или отключить функцию голосового помощника. Голосовой помощник автоматически включается во время начала работы.

Интерфейс функции сканирования тела.

Сканирование завершено. Вы можете также отрегулировать положение плеч вручную.

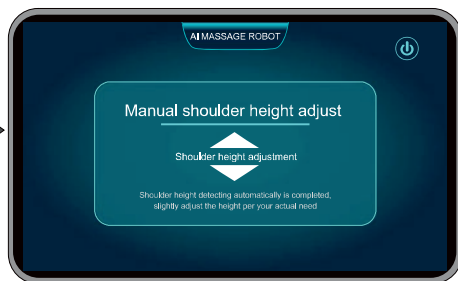
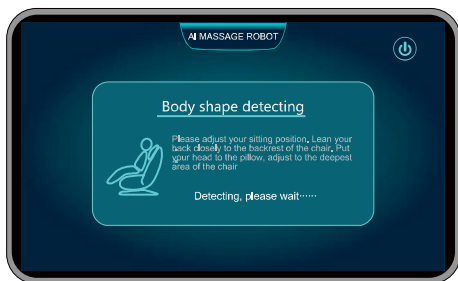

Переключение между интерфейсами

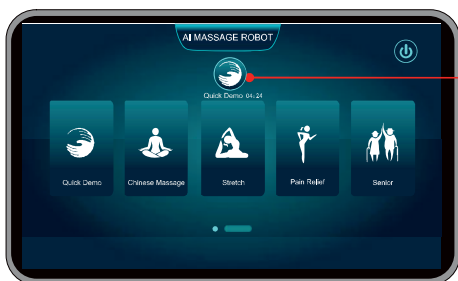

1. Когда программа запущена, вы можете вернуться на главный экран нажав на значок выбранной программы.
2. Если в течение 15 секунд от пользователя не поступило никаких действий, экран дисплея вернется к главному экрану.
3. В запущенном интерфейсе нажатие на "название" вернет вас на главный экран или экран настроек.

Режим голосового управления

Использование голосового помощника

Нажмите на кнопку пуска на планшете, после чего система распознавания голоса перейдет в состояние ожидания.



При использовании функции распознавания голоса, пожалуйста, скажите "Hello, Kiri" ("Привет, Кири"), прежде чем система сможет распознать последующие голосовые команды. Прозвучит ответ и система будет готова распознавать команды. Пожалуйста, используйте основной английский язык для произнесения голосовых команд. Если они не распознаны, пожалуйста, сделайте паузу на 2 секунды и произнесите громче. Переключение мужского и женского голоса: скажите "Hello, Kiri switch to boys (girls)" (Привет Кири, переключись на мужской голос (женский)); услышав ответ "power on for you to switch to male voice (girls)" нажмите на кнопку «Вкл/выкл», чтобы переключиться на мужской голос (женский), последуйте команде и перезагрузите кресло нажатием кнопки питания.

Голосовая команда	
Hello, Kiri	Привет, Кири
Stop massage	Останови массаж
Quick demo	Быстрая (демо)
Change a new mode	Поменяй программу
Chinese massage	Китайский массаж
Pain relief mode	Обезболивающий массаж
Stretch mode	Растягивающий массаж
Neck shoulder mode	Шея и Плечи
Glutes mode	Массаж ягодиц
Back waist mode	Массаж поясницы
Sports recovery mode	Восстановление мышц
Senior mode	Для людей преклонного возраста
Relax mode	Расслабляющий массаж
Vitality mode	Восстановление сил
Yoga mode	Программа йоги
Spine Care mode	Программа поддержания позвоночника
Morning mode	Утренняя программа
Midday mode	Дневная программа

Голосовая команда	
Night mode	Вечерняя программа
Boss mode	ВИП массаж
Lady mode	Массаж для нее
Waist Glutes mode	Массаж талии и ягодиц
Leg and Foot mode	Массаж ног и стоп
A new technique	Другая техника
Full body massage	Массаж всего тела
Partial massage	Массаж области
Point massage	Точечный массаж
Rollers up	Массажный ролик выше
Rollers down	Массажный ролик ниже
Make it narrower	Радиус меньше
Make it wider	Радиус больше
Air pressure massage	Воздушно-компрессионный массаж
Switch off air pressure massage	Выключи воздушно-компрессионный массаж
Backrest Up	Подними спинку
Backrest Down	Опусти спинку
Legrest Up	Подними подножку
Legrest Down	Опусти подножку
Leg extension	Вытяни подножку
Leg retraction	Задвинь подножку
Speed up	Увеличь скорость
Slow down	Уменьши скорость
3D Plus/4D Plus	Увеличь 3D /4D
3D Minus/4D Minus	Уменьши 3D /4D
Strong air	Увеличь интенс. воздушн
Weak air	Уменьши интенс. воздушн
Zero gravity	Положение невесомости
Position reset	В исходное положение
Foot rollers	Включи ролики для стоп
Switch off foot rollers	Выкл. ролики для стоп
Heat function	Включи подогрев
Switch off heat function	Выкл. подогрев
Anion function	Вкл. анионной функции

Голосовая команда	
Switch off anion function	Выкл. анионной функции
Pause massage	Останови массаж
Continue massage	Продолжи массаж
Emergency stop	Экстренная остановка
Switch off voice function	Отключи голосовой помощник

Внимание:

1. Эта функция представляет собой интеллектуальное распознавание речи с ключевыми словами.
2. Эта функция будет обновляться автоматически, без уведомления.

Включение и выключение кресла

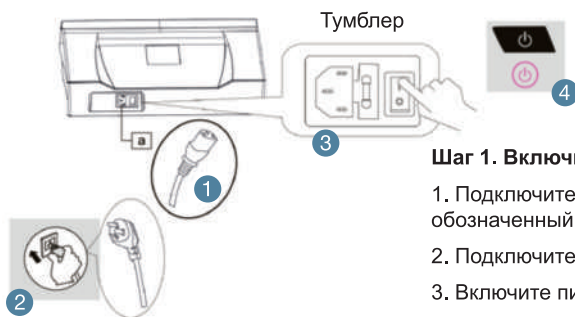

Шаг 1. Включите питание

1. Подключите шнур питания в разъем, обозначенный как «а».
2. Подключите вилку в розетку.
3. Включите питания с помощью тумблера питания.
4. Нажмите кнопку «Вкл/Выкл» на планшете, прозвучит звуковой сигнал, на экране отобразится главный интерфейс.

Шаг 2. Массаж

1. Управляйте массажным креслом, в соответствии с инструкцией к панели управления и планшету.
2. Когда массаж закончится, кресло вернется в исходное положение, планшет выключится.

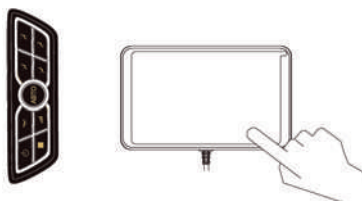

Шаг 3. Выключение

1. Нажмите кнопку «Вкл/Выкл» на пульте управления, чтобы выключить массажное кресло и вернуть его в исходное положение.
2. Выключите питание кресла после того, как ролики вернуться в исходное положение.
3. Отключите массажное кресло от сети.

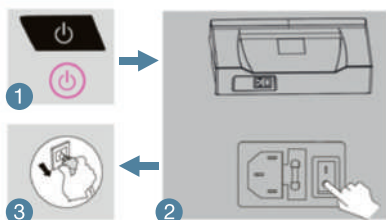

ОСТОРОЖНО

1. Прежде чем сесть в кресло, убедитесь, что рядом с подлокотниками, подставкой для ног и спинкой нет посторонних предметов.
2. Убедитесь, что кресло находится в исходном положении перед использованием.
3. Не вставайте с кресла во время массажа.
4. Блок для ног оснащен защитным устройством, при попадании инородного тела между блоком для ног и креслом, оно останавливает работу.
5. Верхняя крышка блока питания оснащена защитным устройством против заземления. При попадании предмета между блоком питания и задней крышкой или тяжелого предмета на верхнюю часть блока питания спинка кресла перестанет регулироваться.



ВНИМАНИЕ

1. Перед началом использования массажного кресла проверьте целостность кожаных покрытий спинки кресла. Если оно повреждено, обратитесь в сервисный центр.
2. Подключайте массажное кресло только к исправной розетке.

ИЛЛЮСТРАЦИИ К ФУНКЦИЯМ

Подъем ног

Нажмите эту кнопку на панели управления, подставка для ног поедет вверх. Отпустите кнопку – подставка для ног остановится и зафиксируется в этой позиции.

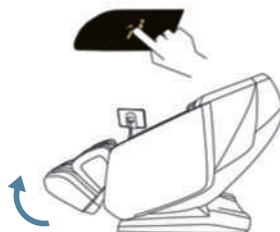

Опускание ног

Нажмите эту кнопку на панели управления, подставка для ног поедет вниз. Отпустите кнопку - подставка для ног остановится и зафиксируется в этой позиции.

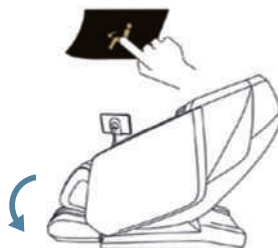

Подъем ног и опускание спинки

Нажмите эту кнопку на панели управления, спинка опустится вниз, а подставка для ног - поднимется. Отпустите кнопку - спинка и подставка для ног будут зафиксированы в данном положении. Процесс настройки отобразится на экране.

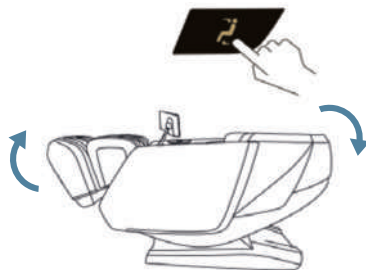

Опускание ног и подъем спинки

Нажмите эту кнопку на панели управления, спинка поднимется вверх, а подставка для ног - опустится. Опустите кнопку - спинка и подставка для ног будут зафиксированы в данном положении. Процесс настройки отобразится на экране пульта управления.

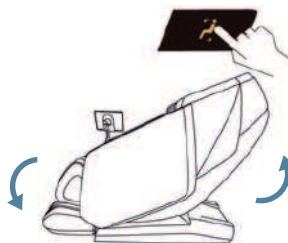

Выдвигание и задвигание подставки для ног

Когда подставка для ног поднята от пола на определенный угол, ее длину можно отрегулировать в пределах 19 см.



Невесомость

Нажмите на кнопку ,чтобы отрегулировать положение массажного кресла для достижения комфортного состояния невесомости. Последовательное нажатие этой кнопки переключает между четырьмя режимами: невесомость, отдых, сон и возврат в исходное положение. На интерфейсе планшета отобразятся соответствующие значки невесомости. Положение невесомости может снизить давление на позвоночник и суставы, обеспечивая пользователю более расслабляющий и комфортный отдых.

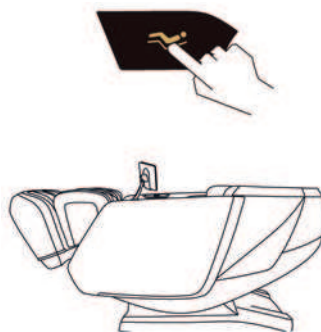

Примечание.

За основу положения невесомости была взята космическая капсула NASA и ее трехкомпонентная комбинация изменений угла наклона спинки, сиденья и ног, при котором ноги поднимаются, а сиденье опускается, так что угол возвышения между ногами и телом составляет 128 градусов / (+ 1-7 градусов), а сердце и колени находятся на одном горизонтальном уровне, в результате чего кровяное давление снижается, а вес тела перемещается на бедра. Благодаря конструкции угла невесомости, площадь соприкосновения человеческого тела и массажного кресла увеличивается, таким образом, вес равномерно распределяется по массажному креслу, уменьшая давление на сердце и позвоночник и обеспечивая комфортный массаж, создавая полностью расслабляющую, естественную и удобную массажную позу.



ВНИМАНИЕ

1. Убедитесь, что нет людей, животных, или любых других предметов в пределах движения спинки кресла для того, чтобы избежать травмы и поломки кресла.
2. При регулировании спинки будьте осторожны, следите за промежутками между спинкой и подголовником.
3. Когда подставка для ног в движении, не вставайте на нее, не пробуйте встать с кресла.
4. Держите руководство поблизости, чтобы обратиться к нему при необходимости.

Массаж рук

Подлокотник имеет встроенную область для массажа рук и ладоней. В результате массажа происходит давление на акупунктурные точки ладони, улучшение кровообращения и снятие неприятных ощущений в руках.

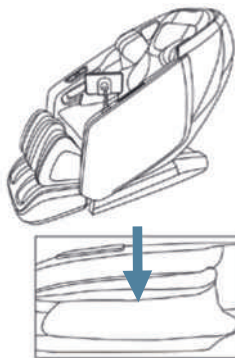

Массаж плеч

Встроенные воздушно-компрессионные подушки помогут снять напряжение с плеч и растянуть мышцы.

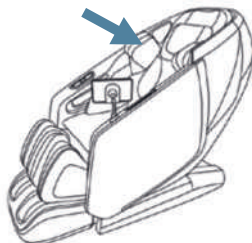

Подогрев

Массаж с подогревом в области шеи, плеч, поясницы и бедер используется в традиционной китайской медицине для улучшения кровообращения, укрепления иммунитета и поддержания здоровья.

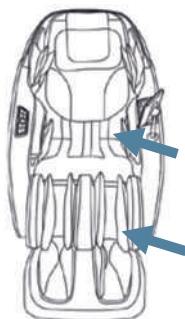

Массаж стоп

Подставка для ног с воздушно-компрессионным и роликовым массажем, стимулирует рефлексорные зоны ног и меридианы тела, регулирует и восстанавливает работу внутренних органов, улучшает сопротивляемость организма и иммунитета.

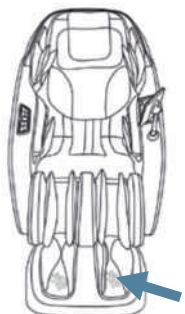

Массаж икр

Инновационная технология массажа икр обеспечивает разминание и растирание в сочетании с роликовым массажем, нагреванием и воздушно-компрессионным массажем. Улучшит кровообращение, эффективно облегчит болевые ощущения в ногах и восстановит энергию в мышцах.

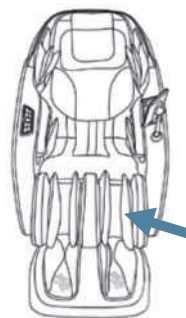

Защита от защемления.

Безопасность

Для того, чтобы отрегулировать угол наклона подставки для ног, массажное кресло может автоматически определять длину ног человека. Не кладите ноги поверх подставки для ног, в противном случае это повлияет на определение длины ног. Кроме того, в интерфейсе автоматической программы планшета есть функция предотвращения защемления предметов между креслом и подставкой.

Во время первого включения кресла не кладите ступни и другие части в подставку для ног.

При включении кресло возвращается в исходное положение, что может вызвать дискомфорт.

Примечание. При включении питания массажное кресло должно быть полностью сброшено. Повторно включите кресло, в противном случае это может привести к сбою функции защиты от защемления.

Блок питания имеет также функцию защиты от защемления, если на крышку блока питания попал тяжелый предмет, спинка перестанет регулироваться до тех пор, пока предмет не будет убран.



ПОСЛЕ МАССАЖА

Завершение работы кресла

- 1 Убедитесь, что вокруг кресла нет людей или домашних животных, или любых иных предметов в области спинки и подставки для ног.

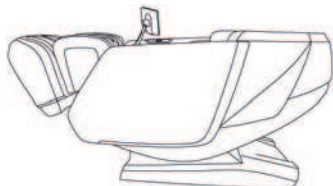

- 2 Верните спинку и подставку для ног в исходное состояние с помощью панели управления планшета (или нажмите кнопку «Вкл/Выкл», чтобы это произошло автоматически).

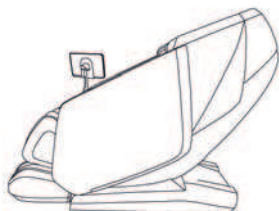

- 3 После отключения кресла верните планшет в место его хранения - держатель для планшета в левом подлокотнике.

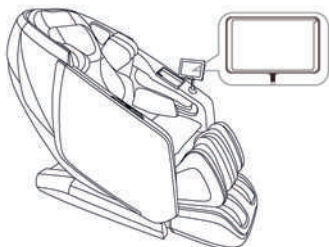

- 4 Выключите питание в основании кресла.



- 5 Выдерните вилку из розетки (как показано на рисунке).

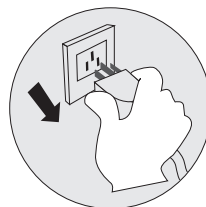

- 6 Почистите кресло, если это необходимо.



ВНИМАНИЕ

- После использования кресла нажмите кнопку Вкл/Выкл, чтобы закончить работу и дождитесь возврата кресла в исходное положение. Убедитесь, что кресло отключено от сети, чтобы предотвратить случайное включение детьми или домашними животными.
- Во избежание поражения электрическим током и травм после использования вытаскивайте кабель питания из розетки. Не допускайте попадания влаги и пыли на выключатель и разъемы.

УХОД ЗА КРЕСЛОМ

Экокожа

Основной уход

Протрите кожу мягкой сухой тканью.



Не допускается и использование химических очистителей, бензина или спирта.

При сильных загрязнениях

1. Поместите мягкую ткань в 3-5% раствор моющего средства. Отожмите ткань и протрите кресло.
2. Прополощите ткань в воде, отожмите и протрите поверхность снова, чтобы удалить остатки моющего средства.



3. Протрите кожу мягкой сухой тканью.
4. Дайте высохнуть естественным путем.

Обивка

1. Смочите мягкий кусок ткани в теплой воде с нейтральным чистящим средством. Выжмите ткань и протрите обивку.

Не допускается использование химических очистителей, бензина или спирта.

2. С помощью щетки пройдитесь по загрязненным местам (не давите сильно, чтобы не повредить ткань).

3. Прополощите ткань в чистой воде, отожмите и протрите поверхность снова.

4. Дайте высохнуть естественным путем.



Пластиковые части

1. Смочите кусок ткани в теплой воде с нейтральным чистящим средством. Выжмите ткань и протрите пластиковые детали.
2. Прополощите ткань в чистой воде, отожмите и протрите поверхность снова.
3. Дайте высохнуть естественным путем.



Пульт управления

1. Смочите мягкий кусок ткани в чистой воде. Выжмите ткань и протрите пульт управления.
2. Дайте пульта высохнуть естественным путем. Не допускается использование химических очистителей, бензина или спирта.



Пульт управления



ВНИМАНИЕ

- Вытащите кабель питания из розетки перед чисткой.
- Не беритесь за кабель влажными руками.
- В противном случае возможно поражение электрическим током или возгорание устройства.

УСТРАНЕНИЕ НЕПОЛАДОК

Проблема	Возможная причина	Решение
Массажное кресло не работает.	Не включен пульт управления.	Нажмите кнопку включения на пульте управления.
	Не выбран режим массажа.	Выберите необходимый режим.
	Возможно, отошли контакты.	Убедитесь, что все контакты на своих местах.
	Возможно, кабель или розетка повреждены.	Пожалуйста, обратитесь к производителю или в сервисный центр за заменой или ремонтом.
	Перегорел предохранитель.	Замените перегоревший предохранитель.
	Проблемы с подачей электроэнергии.	Пожалуйста, обратитесь к специалисту для проверки и дальнейшего ремонта.
Непонятные звуки при работе кресла.	Шум работающих механизмов, мотора или воздушных подушек.	Не требует устранения.
Левый и правый массажные ролики имеют разную высоту.	Левый и правый ролики движутся асинхронно.	Не требует устранения.
Звуки становятся громче во время работы кресла.	Кресло работает в течение длительного времени.	Отключите питание. Дайте креслу остыть в течение 1,5 ч, после чего Вы сможете его снова использовать.
	Комплекующие кресла пришли в негодность.	Нормальное явление. Пожалуйста, обратитесь к производителю или в сервисный центр за заменой и ремонтом.
Массажное кресло останавливается или прерывает работу.	Внезапное отключение питания.	Проверьте соединения и включите питание.
	Кресло работает в течение длительного времени.	Отключите питание. Дайте креслу остыть в течение 1,5 ч, после чего Вы сможете его снова использовать.
Не опускается спинка и подставка для ног.	Проверьте, не имеется ли препятствий на пути кресла; перегрузка (активируется механизм защиты).	Уберите препятствующие элементы; отключите питание и дайте креслу остыть в течение 1,5 ч, после чего Вы сможете его снова использовать.
Кресло не может вернуться в исходное положение.	Кресло работало в течение длительного времени.	Пожалуйста, обратитесь к производителю или в сервисный центр за заменой и ремонтом.
Греется кабель или вилка питания.	Кресло работает в течение длительного времени.	Отключите питание. Дайте креслу остыть в течение 1,5 ч, после чего Вы сможете его снова использовать.
	Другие причины.	Прекратите использование устройства, обратитесь к специалисту для проверки и последующего ремонта.

ТЕХНИЧЕСКИЕ ХАРАКТЕРИСТИКИ

Название продукта: Массажное кресло
Название модели: ERGONOVA Organic LUX
Номинальное напряжение: 220 V
Номинальная частота: 50 Hz
Номинальная мощность: 260 W
Класс безопасности: Класс I

Производитель:

SHANDONG KANGTAI INDUSTRY CO., LTD
NO. 389 JINCHENG RD., ZHAOYUAN CITY, SHANDONG, CHINA 265400

Дата производства: смотрите на упаковке.

Сделано в Китае

Месяц и год изготовления указаны на упаковочной коробке.

Обращаем Ваше внимание данная инструкция составлена и изложена по общим сведениям товара. Производитель оставляет за собой право, без предварительного уведомления, вносить изменения и доработки в программное обеспечение, не ухудшающие его потребительских свойств, без внесения изменений в инструкцию.

тел. 8-800-700-14-29

www.ergonova.ru

info@ergonova.ru

Полный перечень представительств: <http://ergonova.ru/stores>
Все авторские права на тексты и изображения принадлежат Ergonova GmbH и могут использоваться только с согласия правообладателя.

Авторское право © 2012г.

Ergonova GmbH

Все права защищены





Designed by Ergonova Germany

www.ergonova.ru

